

/FeNTPEA / FEDERACIÓN NACIONAL
DE TRABAJADORES DE PELUQUERÍA,
ESTÉTICA Y AFINES

revista nº 81 / año XIII / distribución gratuita

Info personal

la revista de Accord Salud

¡Feliz 2015!

Info personal

la revista de Accord Salud

 Centro Médico Accord
Neuquén

Centros
Médicos Accord
Nuestros dos nuevos centros

 Centro Médico Accord
CABALLITO

866

*Tecnología y
excelencia en salud.*



/FeNTPEA/

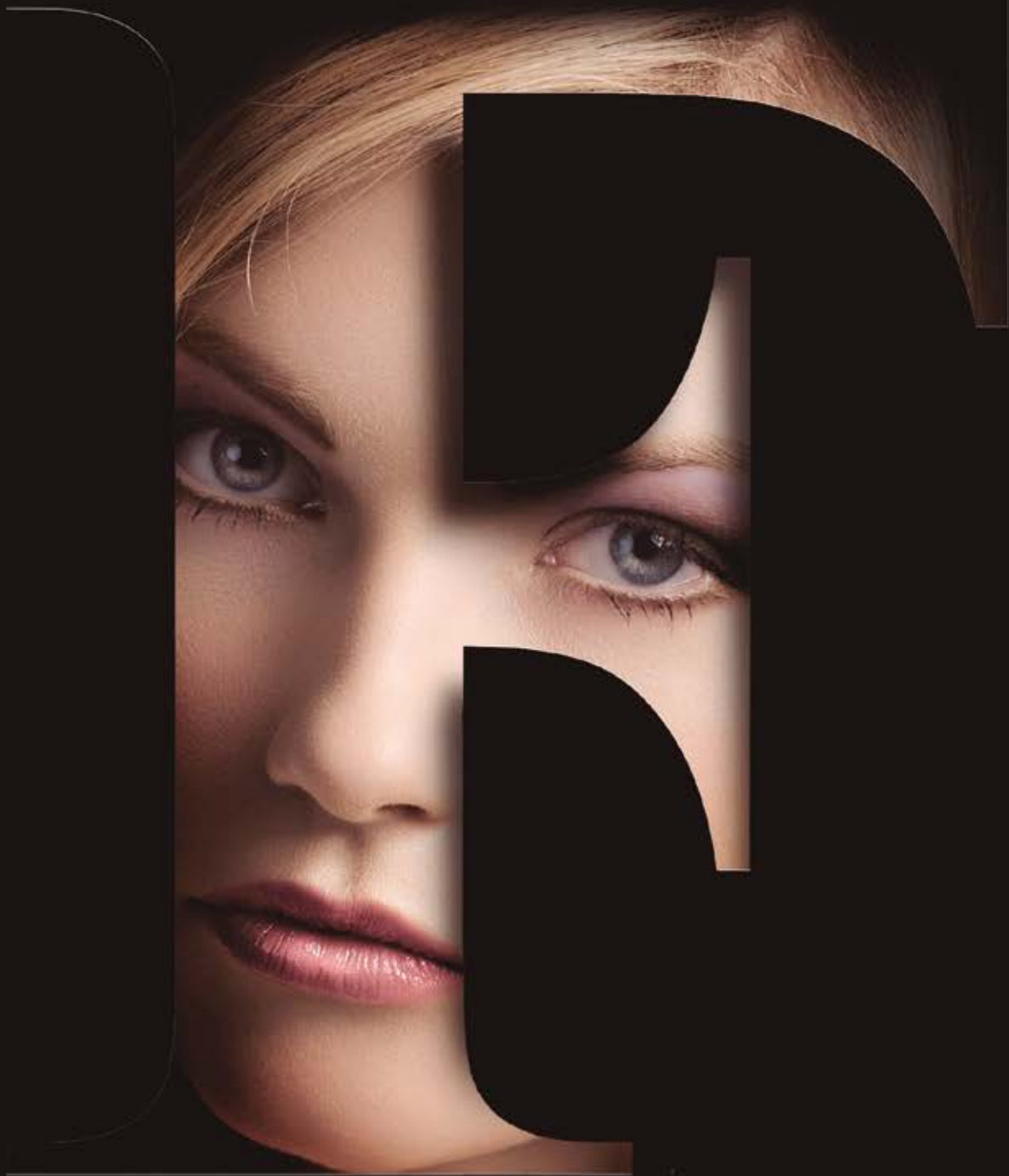

/FeNTPEA/ FEDERACIÓN NACIONAL
DE TRABAJADORES DE PELUQUERÍA,
ESTÉTICA Y AFINES



Sumario

Infopersonal

Editorial	05
Infonovedades	07
Centros Médicos Accord	08.12
Diplomatura en prevención de accidentes y VIH	14.18
El sol	20.22
Turismo	24.32
Rosácea	34.38
Semana del prematuro	40.41
Centros recreativos	42.43
Descuentos	44
Correo	48.49
Agencias	50



/FeNTPEA / FEDERACIÓN NACIONAL DE TRABAJADORES DE PELUQUERÍA, ESTÉTICA Y AFINES



Edición bimestral N°81, 7.000 ejemplares de distribución gratuita. Superintendencia de Servicios de Salud – Organismo de Control de Obras Sociales y Entidades de Medicina Prepaga – 0800-222-SALUD (72583) – www.sssalud.gov.ar R.N. O.S. : 1-2570-7
El contenido de los avisos publicitarios y artículos escritos por profesionales no son responsabilidad del editor, sino de las empresas y/o firmantes. Está prohibida la reproducción total o parcial de cualquiera de los artículos, secciones o material gráfico de esta revista.
Cierre de edición: Diciembre de 2014.

**DIRECCION GENERAL:**

Lic. Liliانا A. Ruggiero
Vicepresidenta Unión Personal - Accord Salud

COORDINACION GENERAL - DIRECCION DE DISEÑO:

Lic. Daniela B. Tiberi
Jefa Imágen Institucional Accord Salud
Gerencia de Marketing

DIAGRAMACION Y ADAPTACION:

Lic. Daniela B. Tiberi
Lic. Juan Pablo Fernández

ARTE, DISEÑO GRAFICO, EDICION:

Lic. María Laura Dal Zotto
Imágen Institucional Accord Salud. Gerencia de Marketing

DISEÑO GRAFICO INSTITUCIONAL

Lic. María Laura Dal Zotto
Lic. Andrea Silvestre
Imágen Institucional Accord Salud. Gerencia de Marketing

EDICION ESPECIAL:

Lic. Juan Pablo Fernandez
Jefe Desarrollos especiales Accord Salud. Gcia. de Marketing

ASISTENTE DE EDICION:

Lic. Andrea Silvestre

RETOQUE FOTOGRAFICO:

Lic. Maria Laura Dal Zotto
Lic. Andrea Silvestre

COLABORADORES:

María Aranda
Secretaría General Supteaba
Lic. Alicia Muzio

COLABORAN EN ESTE NÚMERO

Directorio Unión Personal - Accord Salud
Lic. María Alejandra Sassone - M.N. 19.556
Coordinadora Centro Preventivo Laboral
Doctora Lidia Inés Villalba - M.N: 43543
Cer Estética y Rehabilitación Doctora Solange
Valeria Nieves Morales - M.N. 129.274
GRUPO ROP. ARG. - Doctor Héctor Sexer - Jefe Neatología
Sanatorio Anchorena

CONTACTO REDACCION INFOPERSONAL FENTPEA:

Ayacucho 838, C111AAB, Ciudad de Buenos Aires.
Tel.: 4965-2100
www.peluquerosargentinos.com

DEPARTAMENTO COMERCIAL:

info@peluquerosargentinos.com



Centro Médico Accord

“Centro Médicos Accord Salud”

Se acerca el fin de un nuevo año de proyectos realizados.

Porque nuestro compromiso es y fué siempre jerarquizar con calidad nuestros servicios médicos, hoy dedicamos nuestro ejemplar a las dos nuevas maravillas de la tecnología y la excelencia en salud.

Los primeros días de noviembre inauguraremos los consultorios ambulatorios y de servicios tan esperados, nuestras promesas se plasman en realidades y el orgullo de pertenecer se hace extensivo a nuestros beneficiarios.

Expreso, como no podría ser menos, el agradecimiento a nuestro equipo de técnicos y profesionales que participaron estos casi tres años, poniendo su experiencia y dedicación para que esta obra sea posible. Las grandes realizaciones son sobre todo un trabajo de constancia, de método y de organización, es el esfuerzo la madre de todos los logros.

¡Gracias! A la conducción de la Obra Social Unión Personal, la Obra Social de la Unión del Personal Civil de la Nación por dejarnos ser partícipes una vez más.

 Centro Médico Accord Montserrat
 Centro Médico Accord Caballito

Vamos por más.



Lic. Liliana Ruggiero
Vicepresidenta
Obra Social Unión Personal
y Accord Salud

Accord310.
Medicina Privada de Unión Personal

www.accordsalud.com.ar

Yo soy yo.

Info novedades



Nueva web para el Instituto Quirúrgico del Callao

En el marco de una actualización continua de nuestros sitios web, tal como hemos realizado con Accord Salud y con Turismo de Unión Personal, presentamos la nueva web del Instituto Quirúrgico del Callao.

Con este nuevo desarrollo, creado específicamente para los requerimientos de navegación actuales, la nueva propuesta permite visualizar las distintas especialidades médicas, acceder a turnos online y obtener fácilmente los requisitos y preparaciones para los distintos estudios. Visite la nueva web en www.iqdc.com.ar



Accord Salud en la Expo Producción y Trabajo 2014

Accord Salud estuvo presente en la Expo Producción y Trabajo, feria que se llevó a cabo en La Rural, los días 13 y 14 de agosto.

El objetivo del evento realizado fue acercar a referentes del sistema financiero, del mercado de capitales, de la coyuntura política y macroeconómica a que aporten sus perspectivas ante representantes de PyMES, grandes empresas de diferentes sectores productivos y entidades gremiales.

El sector de stands comerciales e institucionales permitirá a los asistentes relacionarse con diferentes sectores productivos, conocer las ventajas de participar de manera colectiva en cámaras empresarias y relacionarse con distintos organismos de gobierno y entidades privadas relacionados con el mundo de la producción y el trabajo.



Sanatorio Anchorena acredita la norma ITAES

El Sanatorio Anchorena, en el marco de su programa de mejora continua en su calidad de atención, obtuvo del ITAES (Instituto Técnico para la Acreditación de Establecimientos de Salud) la Acreditación Plena por el período máximo otorgable de 3 años.

Un importante objetivo cumplido que expresa el compromiso de nuestra Organización con la calidad.

Para más información www.sanatorio-anchorena.com.ar.



13 de septiembre día mundial de la Sepsis

El pasado viernes 12 de septiembre se realizó en el Auditorio Sanatorio Anchorena el Primer Simposio conjunto: "Sepsis en la Emergencia", organizado por el Servicio de Urgencias Sanatorio Anchorena y el Servicio de Medicina Interna Hospital Universitario Fundación Favaloro.

Algunos de los temas tratados fueron: sepsis prehospitalario y en el servicio de urgencias, sepsis en la UTI, soporte hemodinámico, metas de resucitación, neutropenia febril, sepsis en pediatría y neonatología, entre otros.



I Simposio Conjunto:
"Sepsis en la Emergencia"



The image shows the exterior of the Centro Médico Accord Montserrat building. The upper portion of the facade is composed of a grid of blue-tinted glass panels. Below this, a grey horizontal band features the building's logo and name in raised, metallic letters. The logo is a stylized circular emblem. The name 'Centro Médico Accord' is written in a large, sans-serif font, with 'Montserrat' in a smaller font below it. A series of recessed lights are embedded in the grey band. Below the band is the entrance area, which includes a glass door and a window with the address number '1148' above it. A dark, textured roll-up shutter is visible on the left side of the entrance.

 Centro Médico Accord
Montserrat

1148

Centros Médicos Accord

Luego de un gran esfuerzo de casi tres años de trabajo, hoy nos enorgullece comunicarles que estamos prontos a inaugurar apenas comenzado noviembre nuestros dos nuevos Centros Médicos Accord.

Actualmente los Centros Médicos Recoleta (Azcuénaga 1014) y Microcentro (Viamonte 875) ambos en la Ciudad de Buenos Aires, demostraron ser una estrategia exitosa ampliamente aceptada entre nuestros afiliados, qué generó una demanda cada vez mayor. Este tipo de unidades que concentran múltiples especialidades médicas y de diagnóstico, además de satisfacer una importante necesidad ocasionada por el gran desarrollo de nuestra obra social Unión Personal, como también el crecimiento de nuestro plan privado Accord Salud, nos acercan

a cumplir un gran objetivo: dar siempre cada vez más y mejor calidad de salud a nuestros afiliados y por ende, a la comunidad entera.

Los dos nuevos Centros que se incorporan a nuestra red de prestadores propios, además de implicar un crecimiento de la capacidad de atención en términos cuantitativo, se incluyen en nuestro Sistema integrado de historia clínica, que comprende a todos nuestros centros propios. Este sistema permite obtener a los profesionales la historia clínica del paciente en todo momento, lo cual aporta agilidad y seguridad de la información.

Los nuevos centros se encuentran estratégicamente ubicados, uno en el barrio de Caballito, en la calle Rosario 866, a metros de Primera Junta, y el segundo en el centro de la ciudad, en Juan Domingo Perón 114. Cuentan con más de 3.600 m2 cada



Recepción
Centro Médico Accord Montserrat

uno y aportarán a nuestros afiliados una enorme capacidad de atención de la más alta calidad médica y tecnológica con las más rigurosas medidas de bioseguridad, todo eso sumado a profesionales de gran jerarquía.

Centro Médico Accord Caballito

En sus ocho pisos cuenta con consultorios externos de las especialidades médicas más solicitadas, laboratorio, diagnóstico por imágenes que incluye ecografía, tomografía, mamografía digital y radiología. Este centro cuenta con dos quirófanos de baja complejidad.

Centro Médico Accord Montserrat

Consta de seis amplios pisos con consul-

torios externos, también laboratorio, diagnóstico por imágenes, en donde se destaca nuestro resonador magnético abierto de última generación como todo el equipamiento tecnológico, que implicó una gran inversión. En su instalación se ha tenido en cuenta la importancia del factor ambiental incorporando en la sala paneles especiales e iluminación led, generando un acondicionamiento del espacio que permite la reducción del stress del paciente.

En este centro, queremos destacar un servicio que merece mención especial: el primer Centro de atención de Unión Personal de tratamiento oncológico ambulatorio, pensado y logrado de acuerdo a los más altos estándares de calidad, en el que se ha tenido en cuenta también el factor del entorno ambiental para generar un espacio confortable y amigable para el paciente.



Centro Médico Accord
Caballito



101 a 106
Recepción
Laboratorio
Auto-admisión



Sala de espera de Pediatría
Centro Médico Accord Montserrat

Infraestructura

En cuanto a lo edilicio, los dos centros son modernos y amplios, factor logrado con una distribución inteligente del espacio. Los consultorios ubicados al frente, contra frente y en forma de isla en la parte central de la planta, privilegian la luz natural para la atención médica generando así salas de espera sectorizadas, que valorizan la privacidad en cada área.

Cuentan con accesibilidad para discapacitados e ingreso para ambulancias.

Ambos edificios poseen un moderno sistema de control inteligente en todas sus áreas y servicios. La fachada moderna de los consultorios lograda a través de un curtain wall, busca nuclear la imagen corporativa de todos los centros médicos propios.

Objetivos

- Incorporar infraestructura y equipamien-

to modelo para el desarrollo de prácticas ambulatorias.

- Atender las necesidades de nuestros pacientes tanto para la realización de los procedimientos médicos, como para la accesibilidad, facilidad de desplazamiento y confort.
- Brindar las mejores condiciones de seguridad para pacientes, personal y profesionales médicos considerando seguridad biológica, eléctrica, contra incendio y delito.
- Seguir afianzando la calidad como protagonista en la Atención Médica.

Tenemos mucho entusiasmo de ver llegar el momento de la inauguración y así poder contar con la respuesta de los afiliados que tanto valoran este tipo de obras que nos enorgullecen como Organización, lo cual es la razón de nuestro esfuerzo cotidiano.

Directorio Unión Personal.
Accord Salud



ESTUDIO HERNÁNDEZ & ASOC.

A B O G A D O S

laboral . civil . comercial . penal

(54 11) 4815-8580 . info@estudiohernandez.com



Diplomatura en prevención de adicciones y VIH/SIDA

El proyecto de esta Diplomatura, financiado por el Fondo Permanente de Capacitación y Recalificación Laboral (FoPeCap), con la Facultad de Ciencias Sociales de la Universidad de Buenos Aires (UBA), surge por iniciativa del Centro Preventivo Laboral (CPL) y se inscribe en la labor que, desde al año 2001 se viene realizando en materia de Prevención de Adicciones y VIH/SIDA en organismos de la Administración Pública Nacional, provincial y municipal; (como así también en otros ámbitos sociales y comunitarios).

Un CPL es un espacio dedicado a la prevención y orientación de los trabajadores en el mismo contexto donde se desempeñan, con el objetivo de preservar su salud física y mental. Por ello, el CPL propicia acciones tendientes a la promoción de hábitos de vida saludables y a la prevención de enfermedades, privilegiando la construcción de diversos espacios laborales que permitan la circulación de información confiable, la educación y el fomento del trabajo y reflexión sobre las propias conductas, para que cada trabajador pueda, a partir de la incorporación de conocimientos, cuidar mejor de sí mismo y ejercer el rol de agente de prevención.

En la actualidad, existe un creciente consenso acerca de incorporar la dimensión del consumo de sustancias psicoactivas y la

problemática del VIH/SIDA en los distintos ámbitos sociales y comunitarios.

Por su parte, los trabajadores en su conjunto, crecientemente se ven en la necesidad de incluir el abordaje de esas problemáticas dentro de sus distintos espacios laborales. Considerando que el consumo problemático de drogas y alcohol constituye un factor de riesgo que afecta la calidad de vida del equipo humano de una organización, lo expone a riesgos laborales afectando la productividad y la eficiencia de las organizaciones, es fundamental que la prevención del consumo de sustancias psicoactivas se inserte dentro de las estrategias de Recursos Humanos, dentro del área de Medicina Laboral o con la creación de un Centro Preventivo Laboral (CPL) en el organismo, de modo que posibilite instaurar y consolidar una política preventiva en cada uno de los organismos públicos. Las adicciones y el VIH/SIDA forman parte de las llamadas enfermedades sociales, puesto que, además de la relevancia individual y familiar que plantean, tienen gran repercusión psicosocial. Tanto es así, que en nuestro país existe una Ley Nacional de Estupefacientes, una Ley Nacional de Sida, una nueva Ley de Salud Mental, sancionadas con el espíritu de velar por los derechos de las personas que padecen esas enfermedades, que tantas veces han sido y son vulnerados. En un todo acorde con lo planteado, se suma el aporte realizado desde hace ya muchos años por la Organización Internacional del Trabajo (OIT) con sus *Propuestas para actuar ante las drogas en el ámbito laboral* y el *Repertorio de recomendaciones prácticas sobre el VIH/SIDA y el mundo del trabajo*.

En el mundo del trabajo las políticas y los programas en materia de consumo de alcohol y de drogas y del VIH/SIDA deben promover la prevención, la reducción y el tratamiento. Por ello, la actitud frente a esas patologías debe inspirarse en la solidaridad, la prestación de asistencia y apoyo y el acercamiento a los servicios médicos requeridos. De igual manera, considerando el principio de trabajo decente y del respeto por los derechos humanos y la dignidad de las personas, no debe existir discriminación o estigmatización alguna para con los trabajadores que padecen esas enfermedades. Resulta evidente que el escenario actual, tanto a nivel mundial como nacional (en este último el tratamiento mediático de esos temas que, fomenta e incentiva prácticas relacionadas con el consumo de sustancias psicoactivas) plantea un desafío mayor para afrontar adecuadamente esa problemática y una posible consecuencia, como es la del VIH/SIDA.

El objetivo del Centro Preventivo Laboral con la creación y pronta implementación de esa Diplomatura, es promover la sistematización e integración del abordaje de esas problemáticas en las acciones, programas y proyectos existentes en la Administración Pública llevados a cabo a partir del surgimiento e instauración de los CPL's. Apunta a fortalecer las capacidades de prevención, capacitación y un primer abordaje asistencial acerca del consumo de sustancias psicoactivas en los ámbitos laborales donde se desempeñan los empleados públicos a partir de la formación específica y sistematizada de sus profesionales y agentes participantes.

La Diplomatura contempla la formación en dos niveles: por un lado el **Diploma Superior en Prevención de Adicciones y VIH /SIDA en el Ámbito Laboral Público** (dirigido a trabajadores que posean una formación universitaria o terciaria), y por el otro el **Diploma en Prevención De Adicciones y VIH/SIDA en el Ámbito Laboral**. Los trabajadores que realicen y

aprueben la Diplomatura podrán desempeñarse como **Profesionales especialistas en Prevención Laboral de Adicciones y VIH/SIDA** o como **Agentes Preventores** en los organismos a los que pertenecen, sumando a los conocimientos que poseen de la cultura organizacional imperante por su desempeño en la APH, los conocimientos específicos que les permitan el trabajo en materia de prevención de la problemática adictiva y el VIH/SIDA.

El diseño de esta Diplomatura apunta a complementar el proceso formativo previo del trabajador para iniciarlo en la estructuración de criterios básicos, métodos y procedimientos que pueden aplicarse en el ámbito laboral; tanto en la trasmisión de conocimientos y herramientas, como en la resolución de problemas.

Conocer herramientas, comprender su utilidad para la organización y mejorar sus competencias comunicativas para mejorar su inserción y desarrollo individual, laboral y social. Consecuentemente, formalizar la capacitación a los trabajadores públicos participantes para la tarea en materia de consumo problemático de sustancias psicoactivas, adicciones propiamente dichas y VIH/SIDA en los medios laborales y sociales, posibilita impulsar procesos preventivos inclusivos y dotar de herramientas para enfrentarlos adecuadamente.

Así también se propicia dejar instaladas capacidades de prevención, formación y una primera atención/contención en todos y cada uno de los distintos ámbitos de la Administración Pública. Se espera que resulten fortalecidos los organismos públicos en cuanto a su capacidad de respuesta, integración y transversalidad de la problemática del consumo de sustancias psicoactivas, con otros temas de salud y actualidad que atraviesan e impactan el espacio laboral. Del mismo modo, fomenta y facilita la creación de espacios de articulación, comunicación, colaboración y cooperación entre los distintos organismos públicos, sobre el abor-

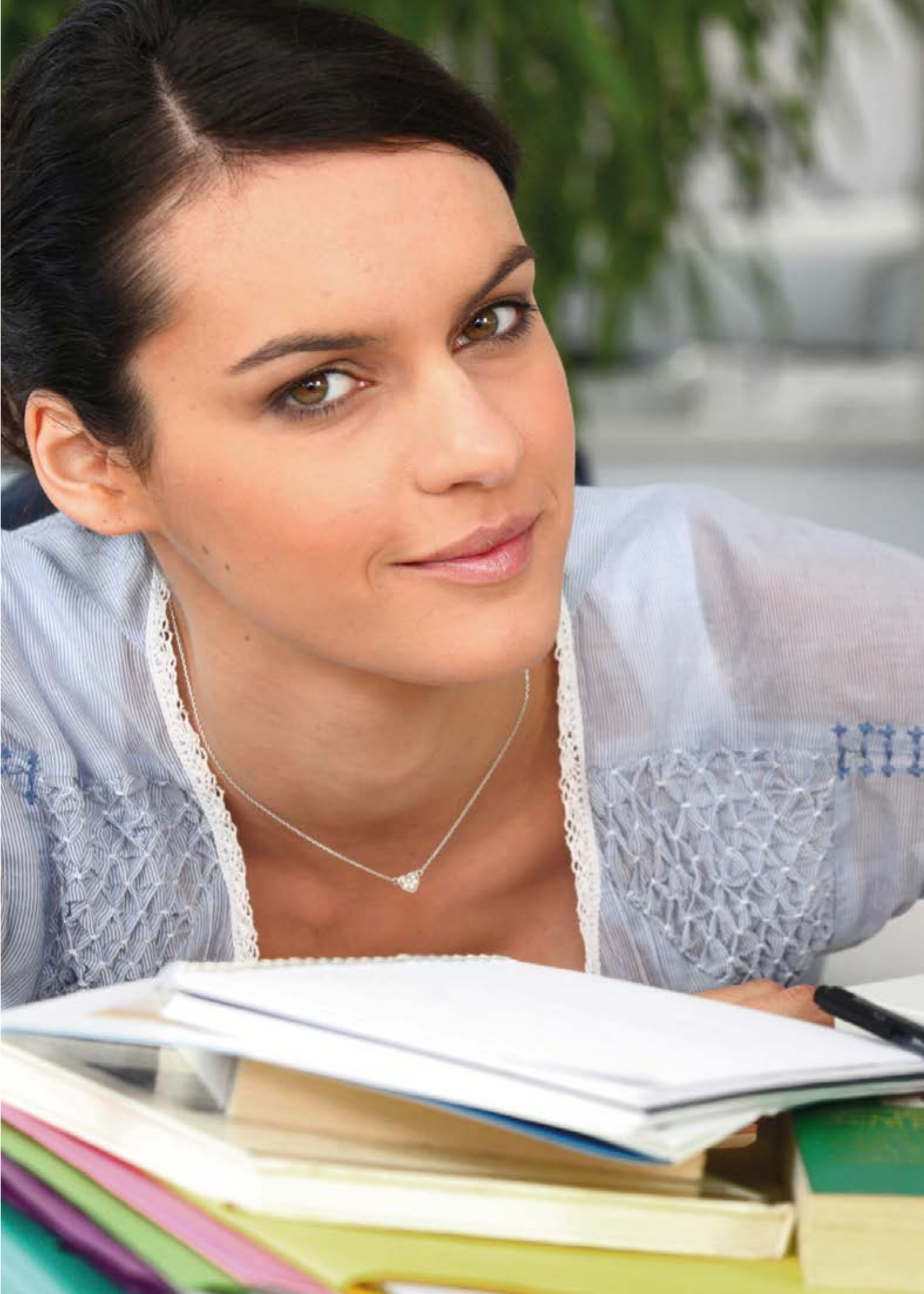



daje de esas problemáticas.

El trabajo en esas áreas a partir del desarrollo de esta Diplomatura posibilitará el crecimiento de los recursos humanos con los que cuenta la Organización, puesto que no sólo se trabajarán los conocimientos básicos que hacen a esas enfermedades sino también la desinformación o mala información imperante, los mitos, prejuicios y discriminación que aún están presentes en una parte importante de la comunidad laboral y la sociedad en su conjunto.

Además redunda en una optimización de los recursos financieros por parte del sector público, que resulta políticamente costo-efectiva, ya que la experiencia demostró por un lado la intención de los trabajadores de aprender y tener herramientas para dar respuesta a situaciones de riesgo y, desde el punto de vista de las organizaciones, la valoración de instaurar una cultura de la prevención, considerando las consecuencias de los consumos problemáticos de sustancias psicoactivas y las adicciones propiamente dichas (se trate de sustancias legales como el tabaco, el alcohol y los psicofármacos; como de las sustancias ilegales), la ludopatía, otras adicciones comportamentales y el Virus de Inmunodeficiencia Humana (VIH). Por lo expuesto y considerando la urgente respuesta social que se tiene que dar, la **Diplomatura en Prevención de Adiccio-**

nes y VIH/SIDA en el Ámbito Laboral Público, también persigue el propósito de que el espacio de trabajo pueda contribuir a la construcción de ciudadanos más informados, con mayores herramientas para el cuidado de sí y de sus grupos de inserción. Presenta un enfoque preventivo del consumo de sustancias psicoactivas y otras prácticas de riesgo adictivo como así también la prevención de factores de riesgo respecto al VIH/SIDA, conjuntamente con la adquisición y fortalecimiento de factores de protección. Plantea la articulación, diseño e implementación de una política preventiva específica, que se amolde debidamente a las condiciones nacionales y que respete las diversas características de cada cultura organizacional, entendiendo su contribución a la construcción de una cultura preventiva e inclusiva y su proyección social.

Por ello la **educación** sistematizada y la capacitación resultan fundamentales, como también la continuidad en la acción para generar el desarrollo de capacidades para la promoción y prevención de la salud, propiciando la transformación de los trabajadores cursantes en agentes de cambio, formadores y multiplicadores de información.

Licenciada Maria Alejandra Sassone

M.N. 19.556

Coordinadora Centro Preventivo Laboral



Estamos.
Contá con nosotros.

Asesoramiento jurídico

Asesoramiento gremial

Atención personalizada en consultas tanto
gremiales como de obra social

Información al profesional sobre capacitación
y cursos de perfeccionamiento

/SUTPEABA/ SINDICATO ÚNICO DE TRABAJADORES
DE PELUQUERÍAS, ESTÉTICA Y AFINES
DE BUENOS AIRES.

Delegación La Plata, calle 8, N° 835, piso 7^a, Of. 21

Ayacucho 838, C111AAB
Ciudad de Buenos Aires.
Tel.: 4965-2100

/FeNTPEA/ FEDERACIÓN NACIONAL
DE TRABAJADORES DE PELUQUERÍA,
ESTÉTICA Y AFINES



El sol, sus efectos en la piel y los tratamientos para combatirlos

Exponerse al sol, ya sea caminando, sentada en una reposera o directamente acostada y expuesta totalmente, es una experiencia agradable para la mayoría de las personas.

Pero la pregunta latente es: ¿realmente la exposición hace bien?

El sol produce efectos favorables y contribuye a mantener una buena salud. Aporta beneficios físicos y emocionales. , favorece la absorción de vitamina D3 importante para prevención de osteoporosis pues aumenta la producción de calcio. También influye en el estado de ánimo equilibrando el sistema nervioso.

Pero... El sol sin protección provoca daños que se acumulan día a día en la piel. El efecto memoria, es decir, toda la radiación solar que hemos tomado queda registrada sobre la piel y cuando se ha producido una lesión solar en el cuerpo

es para siempre y además acumulativa: con el paso del tiempo se produce desde envejecimiento prematuro de la piel, manchas, lesiones queratósicas o costrosas, hasta cáncer de piel ubicados casi siempre en zonas expuestas pero no exclusivamente.

Por ello, lo mejor es prevenir esas situaciones: los niños no deben ser expuestos hasta después del año y siempre utilizando **protectores solares** adecuados y siguiendo una serie de pautas por supuesto válidas para todos.

- A) Aplicarlos media hora antes de exponerse al sol
- B) Reponer el producto periódicamente cada cuatro horas
- C) La aplicación debe ser pareja sin olvidar las orejas, cuello, manos y pies
- D) Evitar las horas de máxima intensidad lumínica (entre las 12 y las 4 de la tarde)
- E) Al finalizar el día, un baño templado y luego la aplicación de una crema hidratante con vitamina A



Tratamiento de manchas en dorso de manos en una sesión

La exposición no cuidada, prolongada a lo largo de los años hace que los rayos acumulados no sólo produzcan alteraciones en la piel sino también en la vista provocando cataratas, por lo que es indispensable el uso de anteojos antirrayo UV.

Los efectos del sol en la piel expuesta producen un cambio de color, pierde su brillo y se ve más agrisado: comienza el envejecimiento cutáneo y se empiezan a observar las manchas en la cara, escote y dorso de manos. Los rayos solares deterioran la producción de colágeno, liberan los radicales libres y todo eso contribuye a producir el envejecimiento que es muy diferente del que se ocasiona por la edad.

Se deben controlar las lesiones costrosas que a veces desaparecen espontáneamente y al tiempo se observan nuevamente en el mismo lugar. Puede ser un indicio de cáncer de piel. Respecto a ese tema observaremos que hay tres tipos principales: carcinoma basocelular, no produce metástasis pero es igualmente peligroso, carcinoma espinocelular que sí produce metástasis y melanoma que es el más grave de todos con metástasis y gran riesgo de muerte a veces a pesar del tratamiento.

Por todas esas razones es importante la protección solar con protectores de factor 50 o más, anteojos, y hasta ropa contra los rayos UV, por ejemplo para niños o para adultos que realizan deportes acuáticos de larga duración. Y la consulta periódica al dermatólogo para observar los nevus o lunares o lesiones que vayan apareciendo para preservar la piel.

Y si no se tomaron esas precauciones, hay tratamiento para todas ellas.

La piel que ha perdido su brillo puede tratarse con cremas especiales y sesiones de **luz pulsada intensa** que devolverá la frescura de la piel. También *peelings* de rejuvenecimiento.

Si han comenzado a aparecer arrugas y a producirse la “caída” de la piel del rostro unas sesiones de radiofrecuencia bipolar irán levantando esa flaccidez.

Las manchas faciales del escote y dorso y de las manos se pueden eliminar generalmente en una sesión, dejando la piel tersa y suave. ■

Doctora Lidia Inés Villalba

M.N: 43543

Av. del Libertador 930 2º Piso, Segundo Cuerpo - Tel.: 4812-1498

Accord Salud 3.0

Nuevo servicio de Autogestión web

- Armá tu cartilla personalizada con tus prestadores favoritos.
- Autorizá órdenes médicas online.
- Solicitá turnos online para nuestros centros médicos.
- Descargá tus estudios de laboratorio en pdf.
- Descargá tus últimas facturas en pdf.

Simple. Agil . Accord Salud.

Turismo

h o t e l e r í a

temporada baja y avance 2015

TARIFAS SUJETAS A MODIFICACIONES, EXPRESADAS POR DÍA Y POR PERSONA, ALOJÁNDOSE EN HABITACIONES DOBLES, TRIPLES O CUÁDRUPLES, NO SINGLES.

APLICABLES A FECHAS ESPECÍFICAS DE TEMPORADA BAJA (EXCEPTO FERIADOS), SEGÚN POLÍTICA DE CADA HOTEL. PARA AMPLIAR INFORMACIÓN WWW.ACCORDSALUD.COM.AR

PARA ACCEDER A LAS TARIFAS PUBLICADAS LAS RESERVAS Y PAGOS DEBEN EFECTUARSE ÚNICAMENTE EN LA OF. DE TURISMO DE UNIÓN PERSONAL (MISIONES 26 DE LUN A VIER DE 10 A 16:30HS) LEG9675 Y EN NINGÚN CASO EN FORMA DIRECTA CON LOS HOTELES Y/O PROVEEDORES DE SERVICIOS.

MAR DEL PLATA HOTEL VERSAILLES

Noviembre
\$ 312 con desayuno base hab. doble
\$ 245 con desayuno base hab. triple /
Dto x 4

HOTEL AOMA

Hasta Noviembre
\$ 279 con media pensión base hab. doble
\$ 249 con media pensión base hab. triple
Diciembre
\$ 302 con media pensión base hab. doble
\$ 262 con media pensión base hab. triple

HOTEL DOS REYES

Del 24/10 al 24/12
\$ 496 con desayuno base hab. doble
Del 27/12 al 31/01/2015
\$ 747 con desayuno base hab. doble
Del 01/02 al 28/08/2015
\$ 715 con desayuno base hab. doble
Incluye Carpa en balneario y cochera.

HOTEL PANAMERICANO

Hasta el 28/12
\$ 218 con desayuno base hab. doble
\$ 185 con desayuno base Dto. x 4
A partir del 29/12
\$ 296 con desayuno base hab. doble
\$ 311 con desayuno base Dto. x 4

BRISTOL CONDOMINIO APART HOTEL

Hasta Noviembre
\$ 320.50 con desayuno base doble city Std
\$ 220.25 con desayuno base Dto x 4 Std.
Diciembre hasta el 22/12
\$ 386.50 con desayuno base doble city Std
\$ 257.50 con desayuno base Dto x 4 Std.
Del 23/12 en adelante, Enero y Febrero
\$ 515 con desayuno base doble city Std
\$ 375.50 con desayuno base Dto x 4 Std.

HOTEL SPA REPÚBLICA

Hasta el 22/12
\$ 467 con desayuno base hab. doble
\$ 371 con desayuno base Dto x4
Del 23/12/2014 al 31/01/2015
\$ 1077 con media pensión base hab. doble
\$ 875 con media pensión base Dto x4
Del 01/02 al 01/03/2015
\$ 1042 con media pensión base hab. doble
\$ 844 con media pensión base Dto x4

MAR DE AJO HOTEL SHELTER

Hasta el 14/12
\$ 133 con desayuno base doble/ triple

\$ 107 con desayuno base cuádruple
Del 15/12 al 31/12/2014
\$ 173 con desayuno base doble/ triple
\$ 142 con desayuno base cuádruple
Del 01/01 al 15/02/2015
\$ 262 con desayuno base doble/ triple
\$ 222 con desayuno base cuádruple
Del 16/02 al 28/02/2015
\$ 236 con desayuno base doble/ triple
\$ 204 con desayuno base cuádruple

CARILÓ PUERTO HAMLET

Octubre - Noviembre
Fin de Semana
\$ 445.50 con desayuno base doble
\$ 351.75 con desayuno base cuádruple
Entre Semana
\$ 335.50 con desayuno base doble
\$ 237.75 con desayuno base cuádruple

SAN CLEMENTE HOTEL SAVOIA

Hasta el 20/11 (abierto de Vier a Dom)
\$ 223 con desayuno base hab. doble std
\$ 157 con desayuno base hab. cuádruple std

SAN BERNARDO HOTEL SAVOIA

(mín.7 noches, ingresando Domingo)
Desde apertura hasta el 17/02/2015
\$ 433 con media pensión base doble Std
\$ 356 con media pensión base triple Std
A partir del 18/02/2015
\$ 389 con media pensión base doble Std
\$ 311 con media pensión base triple Std

OSTENDE HOTEL SAVOIA

(mín.7 noches, ingresando Domingo)
Del 06/12 al 26/12/2014 y a partir del
01/03/2015
\$ 472 con media pensión base doble Std
\$ 400 con media pensión base triple Std
Del 27/12/2014 al 28/02/2015
\$ 790 con media pensión base doble Std
\$ 678 con media pensión base triple Std

LAS GRUTAS LAS DUNAS 230

Del 22/11 al 16/12/2014
\$ 195 sólo alojamiento base monoamb. doble
Del 17/12 hasta el 31/12/2014
\$ 250 sólo alojamiento base monoamb. doble
Del 01/01/2015 hasta el 21/02/2015
\$ 325 sólo alojamiento base monoamb. doble
Del 22/02/2015 hasta el 31/03/2015
\$ 250 sólo alojamiento base monoamb. doble
No incluye desayuno

ENTRE RIOS HOTEL TERMAS DEL ESTE (Federación)

Hasta el 12/12/2014
\$ 351 con desayuno base hab. doble
\$ 213 con desayuno base hab. cuádruple

CABAÑA LA LOMA (Federación)

Hasta Diciembre
\$ 230 con desayuno base doble
\$ 187 con desayuno base triple

LA MORA (Colón)

Hasta el 19/12/2014
\$ 282 sólo alojamiento base doble
\$ 176.75 sólo alojamiento base cuádruple
2 amb.
Preventa reserva hasta el 30/11
Del 20/12 al 28/02/2015 (mínimo 4 noches)
\$ 344.15 sólo alojamiento base doble
\$ 213 sólo alojamiento base cuádruple 2 amb.

TANDIL CABAÑAS MI DESCANSO

Hasta Diciembre (mín. 2 noches)
Durante la Semana
\$ 210 con desayuno base doble
\$ 142.50 con desayuno cuádruple -2dormit.
Fines de Semana
\$ 300 con desayuno base doble
\$ 212.50 con desayuno cuádruple -2dormit.

MERLO -SAN LUIS HOTEL CLIMA 3 -CLIMA SOL -ALTOS DEL RINCÓN HOTEL PARQUE Y SOL - FLA- MINGO -SIERRAS DE MERLO

Hasta el 20/12
\$ 196 con desayuno base hab. doble
\$ 249 con media pensión base hab. doble

COMPLEJO REFUGIO DE LOS PAJAROS

Hasta el 20/12
\$ 222 sólo alojamiento base doble
\$ 177.75 sólo alojamiento base cuádruple

LA FALDA HOTEL MOLINO DE ORO

A confirmar fecha apertura
(mín. 7 noches ingresando Domingos)
\$ 312 con media pensión

CARLOS PAZ HOSTERÍA LOS ESPINILLOS

Hasta Diciembre
\$ 364 con desayuno base hab. doble
Premium
\$ 295 con desayuno base hab. Dto x 4
Premium

Turismo hotelería

temporada baja y avance 2015

CONSULTAR RECARGOS POR SINGLE, DESCUENTOS A MENORES Y TARIFAS POR HABITACIONES TRIPLES O CUÁDRUPLES. NO INCLUYEN TRANSPORTE. NO REVISTEN CARÁCTER CONTRACTUAL. APLICABLES A FECHAS ESPECÍFICAS SEGÚN POLÍTICA DE CADA HOTEL.



HOTEL AOMA

Hasta Noviembre

\$ 210 con desayuno base hab. doble

\$ 329 con media pensión base hab. doble

Diciembre

\$ 230 con desayuno base hab. doble

\$ 349 con media pensión base hab. doble

\$ 711 con desayuno base doble Sup.

\$ 430 con desayuno base Dto x 4

TUCUMAN

HOTEL TUCUMÁN CENTER

\$ 436 con desayuno base hab. doble std

\$ 480 con desayuno base hab. Dto x 4

HOTEL SPA SANTA CECILIA I

Octubre

\$ 333 con media pensión base hab. doble Std

\$ 422 con desayuno base hab. doble Sup

IGUAZÚ

HOTEL TOURBILLÓN

\$ 519 con desayuno base hab. doble Sup

VILLA GRAL. BELGRANO

HOTEL BLUMIG

Hasta Diciembre

De Domingos a Jueves

\$ 333 con desayuno hab. doble

\$ 222 con desayuno base hab. cuádruple

Viernes y Sábados

\$ 400 con desayuno hab. doble

\$ 273 con desayuno base hab. cuádruple

MENDOZA

ALTEZZA SUITES

Hasta Diciembre

\$ 293 con desayuno base doble std

\$ 212 con desayuno base cuádruple

Enero Febrero

\$ 404 con desayuno base doble std

\$ 327 con desayuno base cuádruple

SALTA

PLAZA HOTEL

Hasta el 31/12

\$ 262 con desayuno base hab. doble Sup.

\$ 164 con desayuno base hab. cuádruple Sup.

HOTEL SAVOIA MENDOZA

(Guaymallén)

Hasta el 26/12/2014

\$ 368 con media pensión base hab. doble Std

\$ 323 con media pensión base hab. triple

Del 27/12/2014 hasta marzo/2015

(mín. 7 noches ingresando domingos)

\$ 456 con media pensión base hab. doble

\$ 378 con media pensión base hab. triple o Dto

LAS PECANAS APART HOTEL

(Tres Cerritos)

Hasta Diciembre

\$ 231 con desayuno base doble

\$ 164 con desayuno base cuádruple

SAN RAFAEL

APART HOTEL SAN MARTÍN

\$ 278 con desayuno base doble

\$ 186 con desayuno base cuádruple

HOTEL SALTA

Hasta Diciembre

\$ 404 con desayuno base hab. doble Std

\$ 391 con desayuno base hab. cuádruple Ejec.

BARLOCHE

BUNGALOWS RUCA PIREN

Hasta el 15/12/2014

\$ 236 sólo alojamiento base doble

\$ 165.25 sólo alojamiento base cuádruple

Del 16/12/2014 al 04/01/2015 y del 12/02 al 15/03

\$ 283.50 sólo alojamiento base doble

\$ 189 sólo alojamiento base cuádruple

Del 05/01 al 11/02/2015

\$ 400 sólo alojamiento base doble

\$ 250 sólo alojamiento base cuádruple

HOTEL BOUTIQUE AYBAL

Hasta Diciembre

\$230 con desayuno base hab. doble

\$349 con media pensión base hab. doble

JUJUY

HOTEL TERMAS DE REYES

Hasta Diciembre



Paquetes temporada baja y avance 2015 ←

TARIFAS CON IMPUESTOS INCLUIDOS, EXPRESADAS POR PERSONA, ALOJÁNDOSE EN HABITACIONES DOBLES, NO SINGLES. SUJETAS A MODIFICACIÓN SIN PREVIO AVISO SEGÚN POLÍTICA TARIFARIA DE TRANSPORTE



HOTEL RUCA CHELI

Del 01/09 al 20/12/2014

\$ 493 con media pensión base doble

\$ 555 con media pensión base cuádruple

Del 21/12 al 05/03/2015

\$ 673 con media pensión base doble

\$ 833 con media pensión base cuádruple

AYRES DEL LAGO

Hasta el 19/12/2014

\$ 241 sólo alojamiento base doble

\$ 139.25 sólo alojamiento base cuádruple

Del 20/12 al 26/12/2014

\$ 316.50 sólo alojamiento base doble

\$ 177 sólo alojamiento base cuádruple

Del 27/12 al 21/02/2015 y Sem. Santa

\$ 382.50 sólo alojamiento base doble

\$ 210.25 sólo alojamiento base cuádruple

Del 22/02 al 01/04/2015

\$ 288 sólo alojamiento base doble

\$ 163 sólo alojamiento base cuádruple

EL BOLSON

LA POSADA DE HAMELÍN

Hasta el 15/12/2014

\$ 222 con desayuno base hab. doble

\$ 183 con desayuno base hab. cuádruple

Del 16/12 al 31/03/2015

\$ 289 con desayuno base hab. doble

\$ 222 con desayuno base hab. cuádruple

VILLA LA ANGOSTURA

CABAÑAS LANCUYÉN

Del 08/11 al 26/12/2014

\$ 249 sólo alojamiento base doble

\$ 217.75 sólo alojamiento base cuádruple

Del 27/12/2014 al 28/02/2015

\$ 401.50 sólo alojamiento base doble

\$ 401.50 sólo alojamiento base cuádruple

CABAÑAS QUETRIHUE

Del 01/11 al 20/12/2014

\$ 755.50 con desayuno base doble

\$ 422.25 con desayuno base cuádruple

Del 21/12 al 28/02/2015

\$ 666.50 con desayuno base doble

\$ 777.75 con desayuno base cuádruple

HOSTERÍA MAITÉN ESCONDIDO

Hasta Noviembre

\$ 349 con media pensión base hab. doble

\$ 312 con media pensión base hab. triple

Diciembre

\$ 419 con media pensión base hab. doble

\$ 359 con media pensión base hab. triple

HOSTERÍA PORTAL DE PIEDRA

Del 24/08 al 13/12/2014

\$ 267 con desayuno base doble std

\$ 167 con desayuno base cuádruple

Del 14/12 al 01/01/2015

\$ 302 con desayuno base doble std

\$ 187 con desayuno base cuádruple

Del 02/01/2015 al 20/02/2015

\$ 444 con desayuno base doble std

\$ 267 con desayuno base cuádruple

SAN MARTIN DE LOS ANDES

HOTEL INTERMONTI

Hasta el 03/01/2015

\$ 311 con desayuno base hab. doble

\$ 267 con desayuno base hab. triple

Del 04/01 al 27/02/2015

\$ 511 con desayuno base hab. doble

\$ 415 con desayuno base hab. triple

CABAÑAS ROSE GARDEN

Del 07/09 al 20/12/2014

\$ 250.50 sólo alojamiento base doble

\$ 153.50 sólo alojamiento base cuádruple

PENINSULA VALDES

HOTEL RAYENTRAY (Trelew)

Del 15/09 hasta noviembre

\$ 356 con desayuno base doble std

\$ 222 con desayuno base cuádruple std

Diciembre

\$ 311 con desayuno base doble std

\$ 195 con desayuno base cuádruple std

Enero, febrero y marzo

\$ 334 con desayuno base doble std

\$ 209 con desayuno base cuádruple std

HOTEL RAYENTRAY (Puerto Madryn)

A partir del 01/09

\$ 501 con desayuno base hab. doble

\$ 313 con desayuno base hab. cuádruple

USHUAIA

HOSTERÍA ROSA DE LOS VIENTOS

Hasta el 28/02/2015

\$ 527 con desayuno base hab. doble

\$ 354 con desayuno base hab. cuádruple



Salidas especiales en bus charter

Programas sujetos a condiciones especiales, corresponden a salidas grupales en bus charter con coordinador, que incluyen transporte (sin elección de butaca), alojamiento y excursiones según itinerario. Confirmación del lugar, horario de salida y entrega de documentación dentro de las 48 horas anteriores al inicio del viaje. Tarifas expresadas por persona alojándose en habitaciones dobles, triples o cuádruples, no singles, con impuestos y gastos de reserva incluidos, sujetas a modificaciones sin previo aviso, Temporada, Emisión: Octubre 2014.

Contratación: presentarse en Misiones 26 de Lun a Vier de 10 a 16.30hs. SUJETO A DISPONIBILIDAD

VILLA CARLOS PAZ

Bus Semicama. 7 días 5 noches. Pensión Completa

\$ 1800 Hotel Turin - Septiembre

\$ 1870 Hotel El Mirador - Septiembre

\$ 1970 Hotel El Mirador - Octubre a Diciembre

MERLO - SAN LUIS

Bus Sem. 7 días 5 noches. Pensión Completa
\$ 2000 Hotel Clima 3 ó Parque y Sol - Septiembre a Diciembre

\$ 1910 Hotel Flamingo - Octubre a diciembre

BARILOCHE - ESQUEL

EL BOLSÓN

Bus Semicama. 9 días 6 noches. Media Pensión
Visitando: Circ. Chico, El Bolsón, Parque Nac. Lago Puelo, Parque Nac. Los Alerces y Esquel
\$ 3910 Octubre a Diciembre

IGUAZÚ

Bus Semicama. 7 días 4 noches. Media pensión. Visitando: Ruinas de San Ignacio, Minas de Wanda, Cataratas Lado Argentino y Lado Brasileiro, Hito 3 Fronteras.

(No Incluye entradas a Parques)

\$ 2310 Hotel Lider // Septiembre a diciembre

* Incluye percepción RG. N° 3550

\$ 2600 Hotel Latino // Septiembre a diciembre

NORTE ARGENTINO

Bus Sem. 9 días 6 noches. Media Pensión.
Exc: Humahuaca, Jujuy, Salta, Cafayate, Tafí del Valle, Tucumán.

Incluye Cobertura Médica

\$ 3770 Hoteles de Categoría Std en Salta// Septiembre a diciembre

\$ 4380 Hoteles de Categoría Sup en Salta// Septiembre a diciembre

Argentina Clásicos y Termas

TARIFAS CON IMPUESTOS INCLUIDOS, EXPRESADAS POR PERSONA ALOJÁNDOSE EN HABITACIONES DOBLES, NO SINGLES. SUJETAS A MODIFICACIÓN SIN PREVIO AVISO SEGÚN POLÍTICA TARIFARIA DE TRANSPORTE, RECEPTIVOS Y HOTELES. EMISIÓN: OCTUBRE 2014

TERMAS DE CHAJARÍ (2 Noches)

Bus Semicama, Trfs. Desayuno

Traslados a Termas c/ Entradas Incluidas

1 x c/ noche de alojamiento

Hotel del Sol \$1650 en hab. Dbl Std.

Bus cama: adicionar \$ 100

POTRERO DE LOS FUNES (3 Noches)

Bus Semicama, traslados, Desayuno

Exc.: Circuito chico + City tour

Hotel Potrero de los Funes

\$ 2700 en hab. Doble Std.

Bus cama: adicionar \$ 170

COLÓN CLÁSICO (3 Noches)

Bus Semicama, Trfs, Desayuno

Exc.: Parque Nac. El Palmar

Hotel Plaza 3* \$1920 en hab. Dbl Clásica

Hotel Cantón \$1500 en hab. Dbl Sup

Bus cama: adicionar \$ 60

ESTEROS DEL IBERÁ (3 noches)

Bus Semicama, Trfs, Pensión Completa

Programa Rélaax: : 2 Safaris en lancha +

1 Cabalgata

Hotel Irupe Lodge \$7500 en hab. Doble

Std.



URUGUAY

TARIFAS SUJETAS A MODIFICACIONES, EXPRESADAS EN PESOS ARGENTINOS, POR PERSONA ALOJÁNDOSE EN HABITACIONES DOBLES, NO SINGLES. CONSULTAR POR RECARGOS POR SINGLE Y TARIFAS EN HABITACIÓN TRIPLE. INCLUYE PERCEPCION Nº 3550 AFI

Uruguay

temporada baja 2014

COLONIA WEEKEND

3 días / 2 noches

Barco rápido Ferrylineas a Colonia i/v + traslados + alojamiento con desayuno

\$ 2500 - Hotel Posada del Ángel 3*

\$ 3510 - Hotel Italiano 3* (MAP)

ESCAPADA MONTEVIDEO

3 días / 2 noches

Barco rápido (Ferrylyneas - Tarifa Operador) a Colonia i/v

Bus en conexión a Montevideo i/v + Traslados terminal de bus / hotel / terminal de bus + alojamiento con desayuno

\$ 2400 Hotel Crystal Palace 4*

\$ 2650 Hotel NH Columbia 4*

Diferencia por barco directo por tramo \$ 1026.

PUNTA DEL ESTE - PROMOCIONAL WEEKEND

3 días / 2 noches

Barco rápido a Colonia ida y vuelta + Bus en conexión a Punta del Este + traslados de entrada y salida + alojamiento con desayuno

\$ 3900 Hotel Salto Grande 3*

\$ 3700 Hotel Azul 3*

Diferencia por barco directo a Mvd + Bus a Pta. Del Este \$ \$ 766 por tramo.



Condiciones y requisitos

Las tarifas indicadas no revisten carácter contractual y están sujetas a modificaciones sin previo aviso. Son válidas para afiliados Accord Salud (todos los planes) y Unión Personal (Planes Classic y PMO). Se encuentran exceptuados PMO Monotributo, Personal Doméstico y UPIO. En "Servicios de Hotelería" están expresadas por día y por persona sobre la base de habitación doble, salvo en los casos especificados y no incluyen transporte. En "Salidas especiales en bus charter" son por persona y por paquete sobre la base de habitación doble, triple o cuádruple. Las imágenes utilizadas en la sección Turismo no pertenecen a ninguno de los destinos publicados en la presente.

Para ampliar información y consultar sobre otros destinos y servicios ingresar en www.accordsalud.com.ar

Formas de pago **Contado efectivo:** 5% de descuento

Financiación con **tarjetas de crédito VISA, MASTERCARD y AMERICAN EXPRESS** hasta 24 cuotas.

Tarjetas de débito: Electrón y Maestro en 1 (un) pago en pesos únicamente, no se efectúa el 5% de descuento con este medio de pago.

Turismo Unión Personal - Accord Salud
Misiones 16/20/26 1º Piso - Of.: 1. Ciudad de Buenos Aires.
Tel.: 4865-2803 . horario: lunes a viernes de 10 a 16.30
Secretaría de Turismo. Legajo 9675. Disp. 1077
turismoup@unionpersonal.com.ar - www.accordsalud.com.ar

Financiación con tarjetas de crédito
hasta 24 cuotas, (Visa, Mastercard y
American Express, consultar intereses)





Asistencia Internacional al viajero



**Accord
Salud**

el plan privado de
Unión Personal

Nuestros Planes Accord 110, Accord 210 y Accord 310 cuentan con asistencia en el exterior, a través de la cobertura de Universal Assistance.

	Accord110.	Accord210.	Accord310.
Tope de gastos	Países Limitrofes US\$ 5.000. Resto del Mundo US\$ 12.000.	Países Limitrofes US\$ 5.000. Resto del Mundo US\$ 12.000.	Países Limitrofes US\$ 6.000. Europa: € 30.000 ⁽¹⁾ Resto del Mundo US\$ 14.000.

Odontología en el Exterior; U\$S 200 | Medicamentos en el Exterior; U\$S 300 | Traslado hasta el lugar de internación y gastos de hotel del familiar del beneficiario | Repatriaciones sanitarias | Gastos de hotelería del beneficiario por convalecencia | Acompañamiento de menores | Traslado urgente del titular por ocurrencia de siniestro en su domicilio | Cobertura por pérdida de equipaje en vuelos internacionales | Transmisión de mensajes urgentes | Localización de equipaje | Compensación complementaria por pérdida de equipaje

(1) Cobertura en Europa: Cumple los requisitos exigidos por el tratado de Schengen.

Más información en nuestro sitio web www.accordsalud.com.ar



Rosácea

Cómo disminuir los síntomas y evitar su progresión

Es una enfermedad inflamatoria crónica de la piel muy frecuente en nuestro medio y en el mundo que constituye uno de los principales motivos de consulta dermatológica.

Está caracterizada por la presencia de eritema centofacial persistente por al menos 3 meses, afectando con mayor frecuencia las áreas convexas de la cara (mejillas, nariz, frente y mentón). Se puede acompañar de *flushing* (enrojecimiento facial transitorio de más de 10 minutos de duración provocado por calor, ejercicio, alimentos, alcohol o estrés emocional), telangiectasias, pápulas, pústulas, xeroftalmia e irritación ocular y aumento de volumen facial en casos graves.

Se observa en pacientes de ambos sexos y más frecuente en el sexo femenino, pero los hombres tienden a presentar cuadros más severos y con mayor tendencia a los cambios fimatosos (aumento de volumen nasal o rinofima frontal, mentoniano y/o de pabellones auriculares).

La edad de presentación más frecuente es entre los 30 y 50 años y más del 50% diagnosticados antes de los 50 años. También puede presentarse en niños y ancianos, debiendo sospechar siempre en esos casos otros diagnósticos más probables.

Dado que esa enfermedad afecta la piel del rostro, compromete en gran medida la calidad de vida del paciente alterando su autoestima y las relaciones interpersonales.

Epidemiología

La prevalencia de rosácea en nuestro me-

dio es desconocida. Es más común en los pacientes de piel clara con ascendencia caucásica pero puede afectar a todos los tipos de piel.

Causas

La etiopatogenia exacta de la rosácea se desconoce, pero la mayoría de los autores concuerdan en que se trata de una enfermedad inflamatoria de la piel gatillada por diversos factores:

- Anormalidades vasculares: existe un mayor flujo sanguíneo al rostro en comparación con otros sitios de la piel, la vasculatura facial es más superficial y está compuesta de vasos más grandes y numerosos. En esos pacientes se postula que existe una desregulación de los mecanismos de termorregulación lo que los hace más propensos al enrojecimiento facial en respuesta a los aumentos de temperatura y a la exposición a sustancias vasodilatadoras.

- Radiación ultravioleta: produce vasodilatación y aumenta el estrés oxidativo local produciendo más daño en la red de fibras elásticas y de colágeno que soportan los vasos sanguíneos y linfáticos. La alteración del drenaje linfático facial favorece el desarrollo de hipertrofia y fibroplasia de los tejidos, dando origen a la aparición de fimas.

Microorganismos – Demodex: es un ácaro comensal de la piel que se ve aumentado en los pacientes con rosácea produciendo obstrucción folicular y la aparición de pápulas y pústulas.

Factores ambientales: existen una serie de factores que desencadenan o exacerbaban los episodios de eritema y *flushing* en los pa-

cientes con rosácea. Esos factores son específicos y reconocidos por cada paciente. Los más comunes son la exposición solar, temperaturas muy calientes o muy frías, viento, duchas calientes y prolongadas, bebidas calientes, alcohol, alimentos condimentados y picantes, queso, chocolate, preservantes de cecinas, frutos secos, ejercicio extremo, emociones intensas, cosméticos oclusivos o irritantes, detergentes y algunos medicamentos vasodilatadores.

- Inmunidad innata: nueva evidencia sugiere que la rosácea puede estar asociada con una exacerbación de la respuesta inmune innata, medido en el aumento de péptidos antimicrobianos en la piel afectada. Se ha demostrado que esos péptidos activan la respuesta inmune adaptativa, manteniendo un proceso inflamatorio crónico y además estimulan la angiogénesis.

El diagnóstico de rosácea es clínico y se fundamenta en el hallazgo de rasgos primarios y secundarios:

Rasgos primarios:

- Eritema facial persistente
- Episodios de eritema facial transitorio (*flushing*) gatillados por los factores antes señalados
- Pápulas eritematosas y escasas pústulas con predominio en mejillas, mentón y frente
- Telangiectasias

Rasgos secundarios:

- Ardor de la piel malar (con el sudor, lavado, cremas)
- Apariencia seca de la piel
- Edema facial blando o sólido
- Alteraciones fimatosas
- Manifestaciones oculares: xerofalmia, blefaritis, conjuntivitis, fotofobia.

Según las características clínicas de cada paciente, se pueden clasificar en diferentes tipos:

Rosácea eritemato-telangiectásic (ETR):

se caracteriza por la presencia de eritema persistente de predominio centrofacial, que se acompaña de episodios de *flushing* y telangiectasias, sensación de ardor, sequedad de la piel y gran sensibilidad a productos tópicos que irritan la piel con mucha facilidad

Rosácea pápulo-pustular (PRP): intenso eritema centrofacial y *flushing* que se acompaña de brotes de múltiples pápulas y pústulas en áreas convexas de la cara, generalmente en forma asimétrica. Pueden presentar además edema leve, irritación y descamación que respeta la zona periocular

Rosácea fimatosa: fimosis se define como la presencia de una piel marcadamente gruesa de superficie irregular, con orificios foliculares grandes, secundario al crecimiento de las glándulas sebáceas y fibrosis. Puede afectar la nariz (rino fimosis), el mentón, la frente, pabellones auriculares y los párpados.

Rosácea ocular: se estima que más del 50% de los pacientes con rosácea presentan alteraciones oculares. La intensidad de los síntomas oculares no se correlaciona con la severidad del compromiso cutáneo. Las manifestaciones oculares incluyen: blefaritis, conjuntivitis, iritis, escleritis, hipopion, queratitis, fotofobia, dolor, prurito, sensación de cuerpo extraño y ojo seco

Rosácea granulomatosa: se observa la aparición de granulomas en forma de pápulas y nódulos rojopardos sobre la piel afectada, aumentando el grosor y la irregularidad de la piel. Pueden evolucionar dejando cicatrices

Tratamiento

Ante la sospecha clínica de rosácea, se debe informar al paciente sobre ella. Es importante indicarle que se trata de una enfermedad inflamatoria crónica, que se puede controlar para disminuir los síntomas y evitar su progresión. Siempre recalcar al paciente que lo más importante son las medidas generales para evitar los episodios de *flushing*, medidas que debe mantener por largos períodos de tiempo, ya que su piel va a tender



a responder de esa forma para toda la vida.

Medidas Generales:

- Evitar la exposición directa al sol
- Se recomienda el uso de sombrero y filtro solar durante todos los días del año, repitiéndose su aplicación cada 3 a 4 horas según la exposición solar
- Evitar la exposición a altas temperaturas
- Evitar duchas muy calientes y prolongadas
- Evitar estar en ambientes muy calefaccionados
- Evitar comer o tomar alimentos muy calientes
- Evitar consumir alimentos vasodilatadores
- Alcohol
- Café
- Chocolate
- Ají y alimentos muy condimentados.
- Queso amarillo
- Nueces, almendras y maní en exceso.
- **Evitar usar productos irritantes sobre el rostro**
 - Usar maquillaje y desmaquillantes hipoaérgico
 - Evitar el uso de jabones y productos con base alcohólica
 - Evitar cremas muy aceitosas
 - Evitar el uso de productos perfumados

En los episodios de enrojecimiento facial se recomienda el uso de compresas frías sobre la piel y compresas frías de infusión de manzanilla (siempre que no produzcan irritación en el paciente) que actúan como antiinflamatorio.

Medidas farmacológicas:

Tópicos:

- Metronidazol 0,75% en gel o crema
- No se recomienda el uso de corticoides

- Tópicos. Estos compuestos pueden disminuir la inflamación rápidamente pero producen mayor alteración vascular y un agravamiento de la enfermedad al suspenderlos

Tratamiento sistémico:

- **Tetraciclinas:** antibióticos que inhiben la síntesis proteica bacteriana uniéndose a la subunidad 30 S de los ribosomas. Esa acción tiene un efecto antiinflamatorio, disminuyendo la activación del complemento, la liberación de lisosomas de neutrófilos, alteran su quimiotaxis, reducen la producción de citoquinas inflamatorias de especies reactivas del oxígeno
- **Macrólidos:** en pacientes alérgicos a las tetraciclinas o embarazadas se puede usar Eritromicina 500mg al día por dos semanas o Azitromicina 500mg al día x tres días a la semana por tres a cuatro semanas

¿Para qué sirve el tratamiento láser en la rosácea?

Para reducir el enrojecimiento y remover los vasos visibles con lo cual se atenúan los síntomas como el enrojecimiento.

¿Duele el tratamiento láser?

El dolor generalmente se describe como leve a moderado, pero se puede atenuar con frío.

¿Cuántos tratamientos láser se necesitan?

Dependiendo del paciente y la severidad, al menos 3 sesiones ■

Cer Estética y Rehabilitación
Doctora Solange Valeria Nievas Morales

M.N. 129.274

/FeNTPEA/

FEDERACIÓN NACIONAL
DE TRABAJADORES
DE PELUQUERÍA,
ESTÉTICAS Y AFINES

/FeNTPEA/ FEDERACIÓN NACIONAL
DE TRABAJADORES DE PELUQUERÍA,
ESTÉTICA Y AFINES

[AYACUCHO 838]

+ **osppea**

**Unión
Personal**
asociación

**Accord
Salud**
asociación

Nuestra nueva sede lo está esperando

/FeNTPEA/ FEDERACIÓN NACIONAL
DE TRABAJADORES DE PELUQUERÍA,
ESTÉTICA Y AFINES

4965 . 2100 (líneas rotativas) . Ayacucho 838
Ciudad de Buenos Aires

Semana del Prematuro

4 al 10 de Octubre

Decálogo de los Derechos del Prematuro



1 La prematuridad se puede prevenir en muchos casos por medio del control del embarazo, al que tienen derecho todas las mujeres.



2 Los recién nacidos prematuros tienen derecho a nacer y a ser atendidos en lugares adecuados.



3 El recién nacido tiene derecho a recibir atención acorde a sus necesidades, considerando sus semanas de gestación, su peso al nacer y sus características individuales, pensando en su futuro.

4 Los recién nacidos de parto prematuro tienen derecho a recibir cuidados de enfermería de alta calidad, orientados a proteger su desarrollo y centrados en la familia.



5 Los bebés nacidos de parto prematuro tienen derecho a ser alimentados con leche materna.



6 Todo prematuro tiene derecho a la prevención de la ceguera por Retinopatía del Prematuro (ROP).

7 Un niño que fue recién nacido prematuro de alto riesgo debe acceder, luego del alta neonatal, a programas especiales de seguimiento.

8 La familia de un recién nacido prematuro tiene derecho a la información y participación en las decisiones sobre su salud a lo largo de toda su atención neonatal y pediátrica.



9 El recién nacido prematuro tiene derecho a ser acompañado por su familia todo el tiempo.

10 Las personas que nacen de parto prematuro tienen el mismo derecho a la integración social que las que nacen a término.



unicef 

Semana del prematuro

Durante la semana del 6 al 10 de octubre se lleva a cabo la Campaña Nacional *Semana del Prematuro* impulsada por UNICEF junto con el ministerio de Salud de la Nación que se viene realizando desde el año 2010 para promover acciones tendientes a abordar la problemática relacionada con la prematuridad. Para este año 2014 se ha elegido el derecho 6 del Decálogo de los derechos del bebe prematuro: “Todo prematuro tiene derecho a la prevención de la ceguera por Retinopatía del prematuro (ROP)”.

La ROP es un problema importante de salud publica ya que representa la primera causa de ceguera en los niños. Solamente puede diagnosticarse mediante controles de fondo de ojo por oftalmoscopia indirecta que le permiten al medico oftalmólogo llegar a ver no sólo la parte central de la retina (papila) sino toda la retina periférica. Esta enfermedad de los ojos que afecta la retina se presenta en recién nacidos prematuros (menores de 37 semanas de gestación). Cuanto menor sea su edad gestacional, mayor será el riesgo de padecer ROP. La ROP es considerada un marcador de calidad de atención neonatal y de la seguridad del paciente.

Sobre este último punto debo decir que desde que iniciamos nuestra tarea y sobre un total de 1250 RNPT no hemos tenido hasta el momento ningún caso de ROP de niños nacidos en nuestra institución y lo que habla de un alto control que se realiza sobre esta población. El mayor control para la prevención de la ROP consiste en la monitorización estricta de la administración de oxígeno por medio de los saturómetros de pulso, cualquiera sea la marca o modelo. Existen recomendaciones visibles en las unidades de neonatología que indican los valores recomendados de saturación de oxígeno con el propósito de disminuir la posibilidad de ROP sin aumentar la ocurrencia de otras complicaciones, como las secuelas neurológicas o broncopulmonares. Todo niño prematuro tiene derecho a ser asistido de una manera segura y adecuada, que le permita disminuir los riesgos de la enfermedad ROP, así como el acceso a un diagnóstico, un tratamiento y un seguimiento de posibles secuelas. ■

GRUPO ROP . ARG

**Doctor Hector Sexer - Jefe Neonatología
Sanatorio Anchorena**

Centros Recreativos

n a t u r a l e z a y d i v e r s i ó n

Ezeiza Centro Recreativo Ezeiza

Avenida Fernández García (a 800 mts. de Ricchieri, frente al ex zoo de Cuttini) 4480-0234

	Valor de la entrada 01/12/2014 al 30/11/2015
Afiliado a UP/accord Salud	\$ 32,00
Menores de 10 años	s/ cargo
Invitados mayores (2 por afiliado titular)	\$ 90,00
Ingreso de vehículo	\$ 19,00
Bonos alquiler cancha fútbol 11 por 2 horas	\$140,00

San Vicente Centro Recreativo 4 de Octubre

San Pedro al 700 (02225)-424022

	Valor de la entrada
Afiliado a UP/accord Salud	\$ 32,00
Menores de 10 años	s/ cargo
Invitados mayores (2 por afiliado titular)	\$ 90,00
Ingreso de vehículo	\$ 19,00
Bonos alquiler cancha fútbol 11 por 2 horas	\$140,00
Bonos alquiler canchas de pádel por 1 hora	\$ 38,00

Isla de Tigre Centro Recreativo Vicente Sánchez

Río Carapachay 270 1era. Sección de Isla - 4728-0020

	Valor de la entrada
Afiliado UP/accord Salud	\$ 32,00
Menores de 10 años	s/ cargo
Invitados mayores (2 por afiliado titular)	\$ 90,00

Pasaje de lancha:

Estación fluvial El Jilguero Tigre

Consultas: 4749-0987 o 4731-0281



Cómo llegar

Ezeiza

Avda. Fernández García (a 800 mts. de Ricchieri frente al Ex Zoológico de Cuttini)
1º opción, en auto: Avda. Gral Paz, a Tte. Gral. P. Ricchieri, Ruta Nac. 210, Avda. Fernández García

2º opción, en auto: camino de cintura, a Tte. Gral. P. Ricchieri, Ruta Nac. 210, Avda. Fernández García.

3º opción, en colectivo: línea 86, carteles: Barrio 1 o aeropuerto, bajar en Barrio 1.

4º opción, en colectivo: línea 86 diferencial, desde: Facultad de Ingeniería. Estación Liniers.

San Vicente

Recreo 4 de Octubre. San Pedro al 700
1º opción, en tren: Constitución hasta Glew, desde allí colectivo línea 404 ó 79 (Expreso San Vicente) hasta Avda. J.D. Perón y San Nicolás, a 100 mts. está el camping.

2º opción, en tren: Constitución hasta Glew, desde allí el tren hasta Alejandro Korn y allí cualquier línea de colectivo 404 ó 79 hasta San Vicente.

3º opción, en auto: desde Capital, Puente Pueyrredón, Pavón, Hipólito Yrigoyen, Ruta Nac. 210 hasta cruce San Vicente, doblar a la derecha 1 kilómetro.

4º opción, en auto: desde Capital, Camino de Cintura, Ruta Nac. 210 hasta cruce San Vicente doblar a la derecha 1 kilómetro.

Isla de Tigre

Recreo Vicente Sánchez

Río Carapachay 270, 1ª Sección de Isla

1º opción, en colectivo: líneas 60, 720, 721, 343.

2º opción, en tren: línea Mitre, ramal Tigre.

Tren de la Costa.

3º opción, en auto: por Panamericana Autopista del Sol, Acceso Norte, ramal Tigre.

En todos los casos: En la Estación Fluvial tomar Lancha El Jilguero, Escalera N°2.

HORARIOS DE PARQUES

Del 02/12/2014 al 01/03/2015

Martes a viernes: de 8 a 20 hs.

Sábados y domingos: de 8 a 21 hs.

Horarios de Pileta - Ezeiza

Martes a viernes: de 9 a 19

Sábados y domingos: de 9 a 20

Revisación médica - Ezeiza

Martes a viernes: de 12 a 15

Sábados y domingos: de 10 a 17

Horarios de Pileta - San Vicente

Martes a viernes: de 10 a 14 y 15 a 19

Sábados y domingos: de 10 a 14 y 15 a 20

Revisación médica - San Vicente

Sábados y domingos: de 10 a 14

Tigre: Los horarios se encuentran supeditados al horario de las lanchas

Nota: El beneficio de acceso a parques no contempla los planes PMO, PMO monotributista, Personal doméstico y UP 10. Lunes y feriados cerrados.

DESCUENTOS!

EXCLUSIVOS PARA AFILADOS A UP y ACCORD SALUD

EQUITACIÓN

Clases, asesoría y entrenamiento en rienda
Exposiciones y competencias.
Prof. Paola de Armas 15-6042-7690/ Palermo.
Desc. UP 15%
paodearmas@yahoo.com.ar

ESTÉTICA

Rejuvenecimiento facial / Belgrano
www.ultraderm.com.ar / Tel.: 4654-8611
Tecnología francesa. Lifting sin riesgos.
Descuento UP: 20%

GIMNASIA

GIMNASIA A DOMICILIO
Personal trainer / Instructora de fitness
Prof. María Julia Carlomagno. Tel.: 4709-1571
Cel.: 15-5652-4208. Consultar descuentos

INGLÉS

Niños y adultos. opcional a domicilio en la
Cdad. de Bs. As. / Prof. Liliana Ciadamidaro
Tel.: 4503-8551. Descuento UP: 20%

PROFESIONALES

ARTE Y FOTOGRAFÍA -VIDEO
Lic. UBA Malena Correa . Historia de las Artes
Pintura - Escultura - Literatura y Cine Clases
Individuales - Grupales - Exámenes. Fotografía-
Cine - Video - Edición.
Te: 4343-4813 / 4307-3768 Desc. 50% UP

VARIOS

Asociación Criolla Argentina.
Tel.: 4322-0711 - Viamonte 869, 2º Piso.
Cursos capacitaciones: platería, talabartería,
soga y telar. Descuento UP 50%.

IMPORTANTE:

La Obra Social Unión Personal no se responsabilizará ante falta alguna o incumplimiento de cualquiera de los servicios ofrecidos por los anunciantes.

CURSOS DE **francés**

Lengua Francesa: Niveles 1, 2 y 3.
Preparación para exámenes DELF y DALF

Talleres de:

- Gramática
- Conversación
- Fonética
- Francés familiar y popular
- El francés a través del cine
- Francés del Psicoanálisis

www.frcontemporaneo.com.ar
Tel. Estudio 4372-5792
Cel. 15 6122 0973
Prof. Rubén Ponzio



Natural Life
APASIONADOS POR TU MASCOTA

10% de descuento
en todos los productos de los locales para
afiliados **UP, ACCORD SALUD.**
Promoción válida hasta 31/12/14.
NaturalLifePets

www.naturalife.com.ar 0810-999-6288 (natural)



FARMACIA Y PERFUMERÍA

Rp.

SALUD Y BELLEZA BIEN ATENDIDAS

LA BOTICA DE MARTÍN | Lavalle 646 Tel.:4393-7200
LA BOTICA DE JULIÁN | C. Pellegrini 423 Tel.: 4322-2888
WENT | Az. Corrientes 901 Tel.:4322-1001
SCANNAPIECO | Esmeralda 599 Tel.:4322-3700
VIAMONTE | Viamonte 891 Tel.: 4328-6544

Podología y Masajes

Tratamiento Diabético
Helomas - Hiperqueratosis
Masajes: Circulatorios
Descontracturantes
Reductores
Fangoterapia - Crioterapia
Drenaje Linfático - Digitopuntura
Reflexología - Reiki
Acupuntura con o sin agujas
Consultorio en Caballito y Belgrano
También a domicilio

Tel.: 4551-3618
Cel.: 15-5326-8767
zulinchi@gmail.com

www.terapiasalternativasargentina.com

Exclusivo para afiliados UP y ACCORD SALUD

- 10%** En Cosmética y perfumería Nacional e Importada. Con cualquier forma de pago, efectivo, débito o crédito en una sola cuota.
- 15%** En medicamentos sin obra social.
- 20%** En farmacia, sólo sucursal Viamonte 891 tel: 4328-6544.

Promocion valida hasta el 31 de mayo de 2014

MLD Estética Médica

Ciencia, tecnología e investigación

Radiofrecuencia

Tratamiento facial y corporal para
rejuvenecimiento y flaccidez

Ultracavitador

Ultrasonido de alta frecuencia para
adiposidad localizada y celulitis

Luz pulsada intensa

Tratamientos en depilación definitiva,
reducción de manchas y arrugas



Dra. María de Lourdes Duarte
Cirujana Plástica - Reparadora y Estética
MN 116.872 MP 4.227

Billinghurst 2407 2º "A"
Tel. 4801 8092 - 6597 8194
Ciudad de Buenos Aires - Argentina

Vení a ejercitarte a los bosques de Palermo



Running - Caminata - Gimnasia aeróbica

Requisitos

Certificado de apto médico
Credencial de afiliación Accord Salud o Unión Personal
Abonar el arancel por única vez

Participantes y aranceles

Afiliados UP y Accord Salud \$30
Afiliados Plan 310 sin cargo
Invitados (máximo 2 por afiliado) \$50 c/u

Inscripción

Sin inscripción previa, presentarse en el punto de encuentro cumpliendo con los requisitos

Punto de encuentro

El Rosedal: Av. Libertador, entre Av. Sarmiento e Iraola (frente al Planetario).

Días y horarios

Todos los sábados clases de 09.00 a 10.00 y de 10.00 a 11.00

¡Actividades dirigidas por profesores de Educación Física!

Más información en:

www.accordsalud.com.ar | gimnasia@unionpersonal.com.ar



Centro Oftalmológico del Callao



- Atención en consultorios totalmente renovados
- Oftalmología general, oftalmología pediátrica y todas las subespecialidades
- Urgencias oftalmológicas (de 8 a 20hs. de Lunes a Viernes)
- Cirugías oftalmológicas de alta complejidad
- Estudios de diagnóstico

Atención de Lunes a Viernes de 8 a 20 hs.
Central de Turnos: 0810-888-8876
Av. Callao 499 - Ciudad Autónoma de Buenos Aires



**Instituto Quirúrgico
del Callao**
Cirugía de Corta Estadía y Diagnóstico



/ FeNTPEA / FEDERACIÓN NACIONAL
DE TRABAJADORES DE PELUQUERÍA,
ESTÉTICA Y AFINES

nuestros lectores dicen Correo



Buenos Aires, 27 de Octubre de 2014.

Al Sanatorio Itoiz:

Les hago llegar mi agradecimiento a todos los profesionales del Sanatorio Itoiz por la atención que le brindaron a mi esposa durante el nacimiento de mi hijo Brian.

Muchas gracias.

Jose Luis Boedo
Peinados Marcel

Buenos Aires, 25 de Septiembre de 2014.

A la Obra Social de Peluqueros.

Clínica Bazterrica:

Gracias por la buena atención recibida por todo el personal de la clínica Bazterrica durante la internación de mi hijo Lucas.

Muchas Gracias

Roberto Castros
Peluquería: Adriana Estilista.

Buenos Aires, 11 de Septiembre de 2014

Obra Social de Peluqueros.

Sanatorio Anchorena:

Quiero hacerles llegar mi agradecimiento por la excelente atención recibida en la guardia del Sanatorio Anchorena. Mis felicitaciones por la calidez que brindan a los pacientes.

Muchas Gracias.

Marisa López
Peluquería: Martín Estilista.

Buenos Aires 16 de Octubre de 2014.

Al Sanatorio Anchorena:

Muchas gracias a todo el personal del Sanatorio Anchorena por la amabilidad y atención que recibida cada vez que acudo a realizarme algún estudio médico.



Maria Lorenzo
Salón: Vivian's

C.A.B.A. 19 de noviembre de 2014

El 16/10/2014 estuve internada en el Sanatorio Anchorena para tener a mi hija "Victoria", llegue a la guardia a hacerme un estudio que mi obstetra me mando urgente y los resultados salieron que tenía una alteración en el hígado que afectaba a mi bebe, de inmediato me internaron para practicarme una cesárea, la doctora "obstetra" que me atendía fue muy eficiente, se puso en ese instante a hacer todos los papeles y dispuso que me hicieran todos los estudios necesarios. El Dr. que me hizo la cesárea paso los días siguientes a ver como seguía y todos los que estaban en la cesárea hicieron su trabajo bien, incluso me dieron mimos, la atención recibida en la clínica fue buena en todo, desde los camilleros que nos trasladaban, como la comida y los controles que realizan a los bebes y a las madres, etc.

No tengo quejas, sino agradecimientos y volvería a atenderme hoy y es una clínica para recomendar.

Virginia Altamirano L.
Peluquería: Hair Matienzo.

Envíenos su carta a
federacion@
peluquerosargentinos.com

**Ciudad de Buenos Aires****CENTRO**

Tucumán 949 - (011) 0810-888-8646

ONCE

Misiones 26 - (011) 4959-4934 / 4935

RETIRO

Sede Central: Arenales 884 - (011) 0810-888-2226

Sucursal Retiro (Exclusiva Atención Comercial)

Suipacha 1151 (C.A.B.A.) (011) 4328-8496

LINIERS

Carhué 171 - (011) 4644-2766 / 1439

BELGRANO

Federico Lacroze 1816 / 18

(011) 0800-777-7000

**Gran Buenos Aires****MORÓN**

Uruguay 363 - 4628-7341 / 9890

LOMAS DE ZAMORA

Sarmiento 12 - (011) 4292-8800

LUJÁN

Alem 1302 - (02323) 43-0747

PILAR

Sarratea 75 (ex Tratado de Pilar)

(0230) - 4426040 / 4421981 / 4421999 / 4426062

QUILMES

Almirante Brown 666 - (011) 4224-8001

SAN MIGUEL

Sarmiento 1037 - 4451-6005 / 4068

TIGRE

Av. Cazón 1310 - (011) 4005-0260

SAN ISIDRO

25 de Mayo 113 - 4742-6673 / 6650

SAN MARTIN

Moreno 3504 . Tel.: 4752-4321

AVELLANEDA

Alsina 126 - Avellaneda (011) 4222-6446 / 6495

OFICINA COMERCIAL RAMOS MEJÍA

Bolívar 354 - Ramos Mejía - (011) 4654-2218

**Costa Atlántica****MAR DEL PLATA**

Moreno 2967 - (0223) 493-8428 / 492-2447 /

NECOCHEA

Calle 68 N° 2912 (02262) 43-4742

**Provincia de Buenos Aires****AZUL**

Yrigoyen 603 - (02281) 43-4237 / 42-9427

BAHIA BLANCA

Rodríguez 239 (0291) 453-2209 / 453-6985

BALCARCE

Calle 22 N° 776 - (02266) 43-1483

BARADERO

San Martín 1233 - (03329) 486189

CAMPANA

Belgrano 211 B - (03489) 46-8669 / 43-2433

JUNÍN

Mayor López 117

(0236)-4422484 / 4443398 / 0236-4434642

LA PLATA

Av. 7 N° 362 (0221) 421-3191 / 421-5335

PERGAMINO

Merced 690 - (02477) 426549

SAN NICOLÁS

25 de Mayo 172 -(0336) 4454422 / 4455921

SAN PEDRO

E. Arnaldo 80 (03329) 427320 / 428748

TANDIL

9 de Julio 244 - (0294) 441639 / 434268

ZÁRATE

19 de Marzo N° 533 - (03487) 42-6827 / 43-1389

**Interior del país****CATAMARCA**

Rojas 574 - (0383)-4432458

CÓRDOBA (CAPITAL)

Calle La Tablada 343

Tel. (0351) 4223046 Fax: (0351) 4232584

CÓRDOBA (EMBALSE)

Gral. Pistarini 63 - (03571) 48-5544

CÓRDOBA (MARCOS JUÁREZ)

Belgrano 745 - (03472) 42-5010

CÓRDOBA (ONCATIVO)

Vélez Sársfield 228 - (03572) 46-2528

CÓRDOBA (RÍO TERCERO)

Alberdi 44 - (03571) 42-2518

CÓRDOBA (RÍO CUARTO)

25 de Mayo 235 Local 1 P.B. - (0358) 463-9066

CÓRDOBA (SAN FRANCISCO)

Independencia 1910 loc. 1 - (03564) 42-2456

CÓRDOBA (VILLA MARÍA)

San Juan 685 -(0353)- 461-0444

CORRIENTES

Av. 3 de Abril 346 - (0379) - 442-2986

CHACO (RESISTENCIA)

Juan B. Justo 70 Edificio Plaza (0362) 444-0869

CHACO (SÁENZ PEÑA)

Superiora Palmra 342 (0364) 442-3291

CHUBUT (COMODORO RIVADAVIA)

Sarmiento 473 - (0297) 4442901 4472341

CHUBUT (ESQUEL)

Rivadavia 1168 PB - (02945) 45-4828

CHUBUT (PUERTO MADRYN)

Belgrano 332 - (0280) -4450199 / 0570 / 4475

CHUBUT (TRELEW)

25 de Mayo - (0280) - 442-1052 / 2008

ENTRE RÍOS

(CONCEPCIÓN DEL URUGUAY)

14 de Julio 386 (03442) 42-5565

ENTRE RÍOS (CONCORDIA)

Pellegrini 744 - (0345)-4219105

ENTRE RÍOS (PARANÁ)

Pje. Baucis 412 (0343) 43-12427 / 43-15250

FORMOSA

Fotheringham 199 - (03704) 432550 / 437380

JUJUY

Alvear 582 - (0388) 423-4400

LA PAMPA (GENERAL PICO)

Calle 17 Nro. 645 - (02302) 43-1443

LA PAMPA (SANTA ROSA)

25 de Mayo 162 - (02954) 428479

LA RIOJA

Urquiza 478 -(0380) -4436326

LA RIOJA (CHAMICAL)

Montonero Riojano 81 - B. Peñalosa (03826) 42-3190

MENDOZA

Perú 1593/95 esq. General Paz - (0261) 429-9265

MENDOZA

Atención al afiliado exclusiva para planes Accord Salud

Amigorena 98 - (0261) 4252071 / 2037

MENDOZA (SAN RAFAEL)

25 de Mayo 27 -(0260) 4436576

MISIONES (IGUAZU)

Av. Misiones 288 - (03757) 420198/493727

MISIONES (EL DORADO)

Cuyo 171 Local 2 (03751) 42-3322

MISIONES (POSADAS)

La Rioja 2285 (0376)442-9823/443-2946

MISIONES (CERRO AZUL)

Yapeyú 449 (0376) 449-4163

NEUQUÉN

Salta 226 - (0299) 448-7400

NEUQUÉN (SAN MARTÍN DE LOS ANDES)

General Villegas 1061 - (02972) 42-2977

RÍO NEGRO (BARILOCHE)

Av. Angel Gallardo 350 - (02944) - 44-29127

GRAL. ROCA (RÍO NEGRO)

Buenos Aires 1595 Fax (0298) - 44-25604 / 44-28951

SALTA

Catamarca 390 - (0387)-431-2259 / 431-9306

SAN JUAN

Santa Fe 398 (Oeste) - (0264) 422-9175

SAN LUIS

Pringles 729 -(0266) - 44-24663 / 44-47672

SAN LUIS (VILLA MERCEDES)

Pedernera 1042 - (02657) 424418

SANTA CRUZ (RÍO GALLEGOS)

Av. San Martín 477 - (02966) 43-6555

SANTA CRUZ (CALETA OLIVIA)

9 de Julio 21 - (0297) 4853353

SANTA CRUZ (EL CALAFATE)

9 de Julio 187 - (02902) 484477 / 489478

SANTA FE (SANTA FE)

Mendoza 2853 - (0342) 455-9801

SANTA FE (ROSARIO)

Buenos Aires 847 PB - (0341) 44-00217 / 44-00362

SANTA FE (VERA)

Belgrano 1346 - (03483) 42-0502

SANTIAGO DEL ESTERO

Av. Belgrano 760 - (0385) 424-0253

TIERRA DEL FUEGO (RIO GRANDE)

Perito Moreno 1020 (02964) 42-4850

TIERRA DEL FUEGO (USHUAIA)

Gobernador Paz 208/210 (02901) 433349

TUCUMÁN

Santiago del Estero 799 - (0381) 431-0605



/ FeNTPEA / FEDERACIÓN NACIONAL
DE TRABAJADORES DE PELUQUERÍA,
ESTÉTICA Y AFINES

¡Felicidades!

/FeNTPEA/ FEDERACIÓN NACIONAL
DE TRABAJADORES DE PELUQUERÍA,
ESTÉTICA Y AFINES